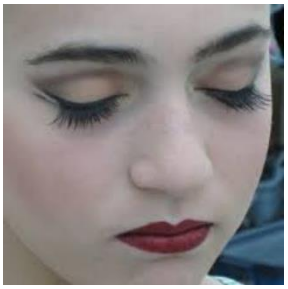

Maquillage de scène (Base)
|

Par Julie Meloche

31 mars 2022

Voici les étapes pour réussir un maquillage de base qui unifiera le teint et donnera de l'éclat sur la scène.

Prévoir le bon matériel

- Fond de teint (couleur de peau)
- Crayon à lèvres (rouge)
- Rouge à lèvres ou gloss (Rouge)
- Fard à joue (Rose)
- Poudre libre ou compacte (couleur de la peau)
- Ombres à paupière (3 teintes naturelles- pâle, moyen, foncé)
- Crayon eyeliner (noir ou brun)
- Mascara (noir ou brun)
- Brosse à sourcils
- Crayon à sourcils ou poudre pour sourcils

Etape 1 – Fond de teint

À l'aide d'une éponge à maquillage, appliquez le fond de teint d'une couleur qui correspond à celle de la peau. Estompez le fond de teint au niveau de la mâchoire. Poudrez légèrement pour que le maquillage reste en place.

Etape 2 – Fard à joue

Utilisez un fard à joues pêche ou rose pâle pour mettre en valeur les pommettes.

Etape 3 – Ombres à Paupières

Utilisez une ombre à paupières crème ou ivoire sur la paupière mobile et sous l'arcade sourcilière. Choisissez toujours des couleurs discrètes.

Etape 4 – Eye liner

Soulignez les yeux à l'aide d'un eye-liner noir ou brun. Étendez la ligne sur le cil supérieur légèrement au-delà de l'œil, mais ne la remontez pas.

Etape 5 – Mascara

Terminer les yeux avec deux couches de mascara brun ou noir.

Etape 6 – Rouge à lèvres

Commencez par tracer les lèvres avec un crayon à lèvres (Rouge), puis remplissez-les de rouge à lèvres (rouge). Il faut éviter le rouge trop vif. Un rouge moyen (pas trop foncé, pas trop pâle) convient à la majorité.

Tutoriel (en anglais) : Pour enfants

https://www.youtube.com/watch?v=81IZBWjQ4w0&t=22s

Tutoriel (Anglais) : Pour tous

https://www.youtube.com/watch?v=MxjfLrYeEU0&feature=emb_title

Tutoriel (Anglais) niveaux avancés

https://www.youtube.com/watch?v=QA04MbwawUg

Par Julie Meloche

Directrice et professeure

www.dansekoregrafia.com